AULA DE EDUCAÇÃO FÍSICA

3º / 4º e 5º ANOS

PROF.ª IRIS
EMEF "GASPARZINHO"

OI CRIANÇAS!!
HOJE VAMOS CONHECER
UM POUCO SOBRE
ESPORTES DE CAMPO
E TACO!!!

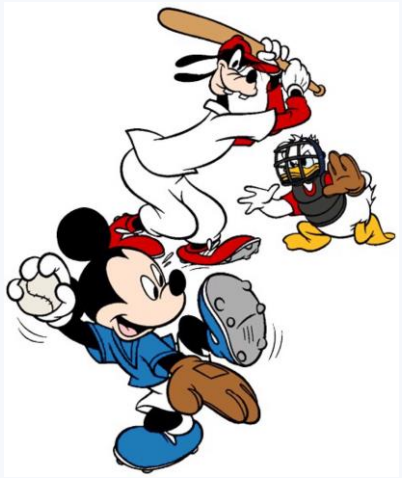

OS ESPORTES DE CAMPO E TACO **NÃO** SÃO MUITO POPULARES NO BRASIL

ESPORTES DE CAMPO E TACO SÃO MODALIDADES ESPORTIVAS QUE UTILIZAM UM ACESSÓRIO INDISPENSÁVEL PARA EXECUÇÃO DO MOVIMENTO DE REBATER A BOLA E LANÇA-LA LONGE DOS ADVERSÁRIOS E DESSA FORMA, OCUPAR ESPAÇOS NO CAMPO OU CONSEGUIR O MAIOR NUMEROS DE CORRIDAS PARA QUE ELAS SE CONVERTAM EM PONTOS.

VOCÊS SABEM QUAL É ESSE ACESSÓRIO INDISPENSÁVEL?

ESSE ACESSÓRIO INDISPENSÁVEL É O

TACO

TACO DE BEISEBOL / SOFTBOL

TACO DE CRÍQUETE

ALGUNS ESPORTES DE CAMPO E TACO

O BEISEBOL É PRATICADO SOMENTE POR HOMENS

O SOFTBOL É PRATICADO SOMENTE POR MULHERES

BEISEBOL

CRÍQUETE

SOFTBOL

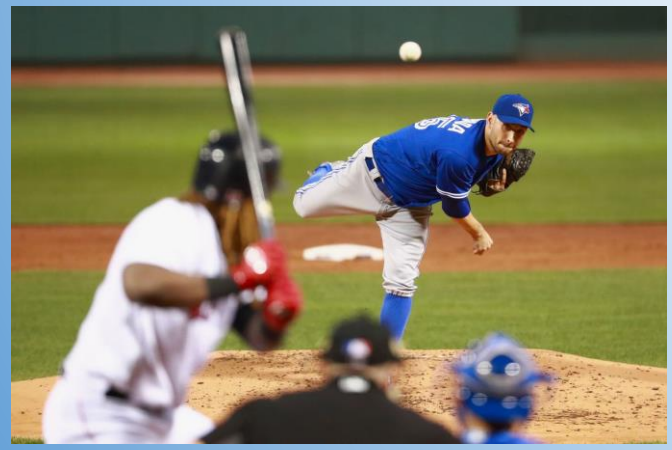

AGORA CHEGOU A HORA DO DESAFIO!!!!

COMO NEM TODOS TEM ESPAÇO EM CASA PARA FAZER ATIVIDADES DE REBATIDA DE BOLA...

HOJE O DESAFIO SERÁ VIRTUAL

SERÁ QUE VOCÊS CONSEGUEM FAZER MAIS DE 150 PONTOS JOGANDO UMA PARTIDA DE CRÍQUETE?

É SÓ ENTRAR NO LINK E COMEÇAR! BOA SORTE!

https://doodlecricket.github.io/#/

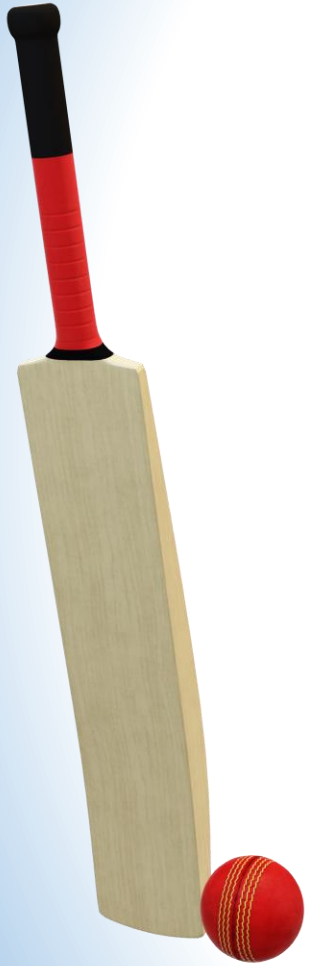

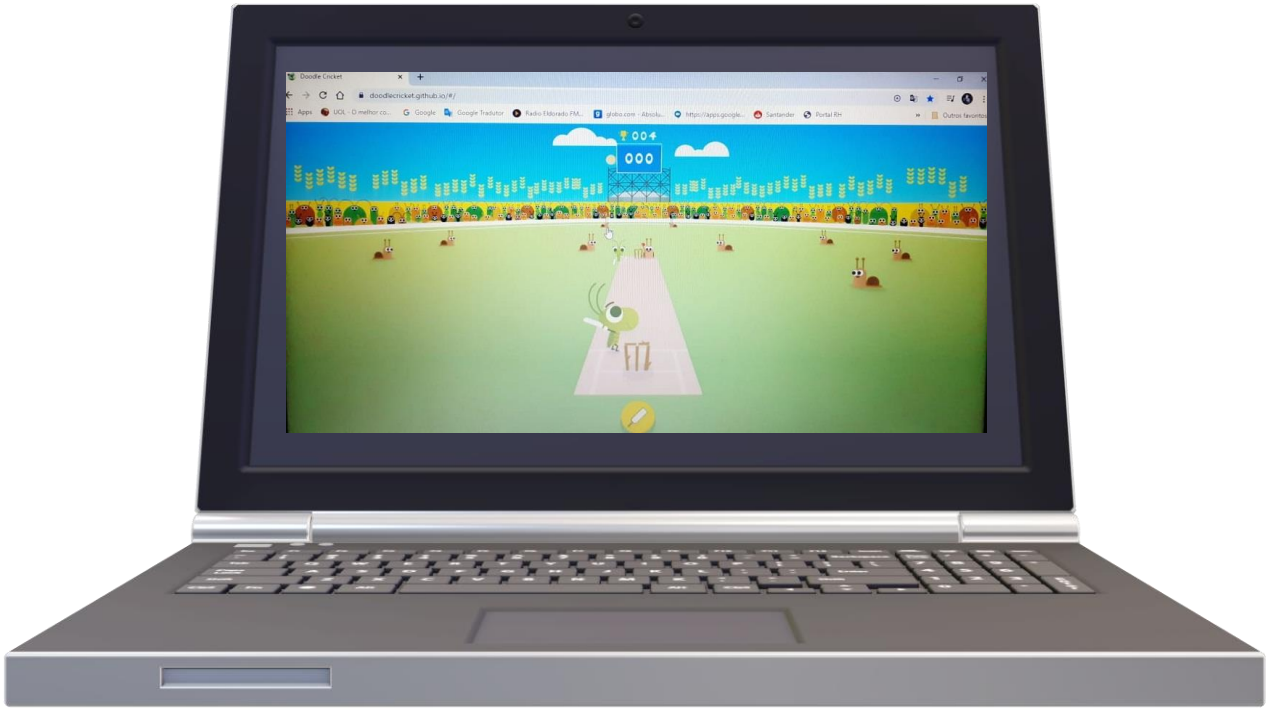

"NENHUMA VIOLAÇÃO DE DIREITOS AUTORAIS PRETENDIDA"